

Itaca News

Notiziario di
FONDAZIONE ITACA
Ente morale per l'assistenza



Il
secondo libro di
Fondazione Itaca
pronto

CONTATTACI

Per contattare la Fondazione Itaca ONLUS:

Sede: Via Nazionale, 38/2 • Carteria 40065 Pianoro • Tel. 051 6260034

E-mail: fondazioneitaca@libero.it • Sito: www.fondazioneitaca.org

fondazioneitacaonlus@gmail.com

Filiale di Rimini: Via del Biancospino, 10/A • 47900 Rimini • Tel. e fax 0541 57460

Delegazione di Ravenna: Via Rembrant, 39 • 40122 Lido Adriano • Tel. 0544 201304

Delegazione di Cesena: Via Veneto, 139 • 47521 Cesena • Tel 3920722590

ITACA News

LEGA PER L'ASSISTENZA

Anno XXX - Bimestrale:
marzo - aprile 2024

Tariffa associazioni senza fini di lucro: Poste Italiane Spa
Spedizione in abbonamento postale. D.L. 353/2003(conv. in
L. 27/2/2004 n° 46) art. 1 comma 2, DCB - BO"



Direttore Responsabile:
Andrea Farnè
Aut. Trib. Bo n. 6172 del 18/2/1993
Direzione, redazione e stampa:
Laboratorio "H"
di Fondazione Itaca ONLUS
Via Nazionale, 38/2
Tel. 051 6260034 •
40065 Pianoro (Bologna)



Presso la sede sono operativi i seguenti corsi

- * Corso d'inglese
- * Il laboratorio di grafica e tipografia
- * Laboratori artistici
- * Corso di ballo e Kangoo jumps
- * I giovedì di Itaca: intrattenimento, films
- * Recupero mirato, pranoterapia
- * Intrattenimento e sostegno alla persona



ORARI SEGRETERIA:
da lunedì a venerdì 9,00 - 12,30

ONLUS
Ente Morale
per l'assistenza

fondazione
Itaca

**DIVENTA
SOCIO ANCHE TU!**

**Un piccolo contributo
economico per una grande causa!**
c/c postale **22570402**

IBAN

IT40Y0707202401000000202312

PRENDI NOTA, DAI IL TUO 5X1000

Codice fiscale

91267800372

Direttore Responsabile: Andrea Farnè
Direzione e Redazione:
Via Nazionale, 38/2 Tel. 051 6260034
40065 Pianoro (Bologna)

Fotografie di:

Valentino Rolfini, Daniela Monti, Amelia Molini,
Massimo Polga, Paolo Brighenti, Cristina Esposito,
Romano Colombazzi, Stefano Montagnani,
Susanna Rossi,

e archivio di Fondazione Itaca Onlus

Stampa: "Laboratorio H di grafica e tipografia"
di Fondazione Itaca

Questo numero è stato realizzato grazie l'aiuto di:

- *Piscina SOGESE Pianoro*
- *Sherwin-Williams Italy S.r.l.*
- *Villa Giulia Srl*
- *Agriforestal Verde S.n.c.*
- *Studio SMA Assicurazioni - S.Lazzaro di Savena*
- *Emilbanca Via Toscana (BO)*
- *Monti Paolo Impianti*
- *Panificio Salomoni*
- *Hermoso Beauty Corner*
- *MG2 di Gamberini*
- *Afma*
- *Silkon Europe*
- *Macross automazioni*
- *Dimeglio Market*
- *GMG Srl*
- *RAMA Srl*
- *Pasticceria F.Ili Nascetti snc*
- *Autocarozzeria AFF Snc*
- *5M Snc di Cirillo Maria e C.*
- *Marchesi Movimento terra Srl*
- *Farmacia Gariato*
- *Alimenti Benni Massimo*
- *Vitali & Poli S.r.l.*
- *Centro Medico Attiva S.r.l.*
- *RO-FLA Snc di Menetti Valerio Loiano (BO)*
- *Walther La boutique dell'auto (BO)*
- *Bacci S.n.c.*
- *L.M. Srl*
- *Tecnorulli S.r.l. Pianoro (BO)*
- *Assothec*
- *Minutecnica Bolognese S.n.C.*
- *Casalino Cas Residenza Anziani S.r.l.*
- *Farmacia di Monghidoro Lolli Dott.ssa Cristina*
- *Marchioni elettrodomestici*
- *La Fiduciaria S.r.l.*
- *3F Filippi spa*
- *Francini S.r.l.*
- *Azienda Agricola Obiettivo Verde*
- *Bonazzi S.a.s.*
- *Romaco S.r.l.*
- *Antica Farmacia di Pianoro*
- *CMS S.r.l.*
- *Baldazzi Styl Art S.r.l.*



UN LIBRO PER RICORDARE

2024 ANNO DEL VOLONTARIATO

La Fondazione Itaca ha compiuto 30 anni l'anno scorso nel 2023 e nell'ambito degli avvenimenti per festeggiare questa importantissima ricorrenza abbiamo programmato anche la presentazione di un libro/fotografico (il secondo) a testimonianza di tutto ciò che abbiamo fatto e facciamo.

Principalmente il **“sostegno alla persona”** che ci ha portato a contare negli anni numeri di assistiti veramente importanti, ai ***corsi ludici e/o assistenziali di vario tipo***, agli importantissimi laboratori H di mantenimento e di recupero senza distinzione di patologia, alla raccolta di abiti usati che poi ricicliamo ai molti richiedenti, all'importantissimo progetto **“Esserci nel bisogno”** curato dal nostro psicologo Michele Bisato che prima durante e dopo il Covidha operato ed opera indefessamente a supporto delle tantissime persone in difficoltà che si rivolgono alla Fondazione.

Insomma questo libro vuole ripercorrere in modo semplice ma organico le esperienze ed i progetti realizzati dal lontano 1992 ai giorni nostri per ricordare con piacere questi anni di sforzie di speranze non sempre realizzate (dobbiamo dirlo) che hanno caratterizzato in positivo l'impegno di tantissimi volontari diventati nel tempo anche amici fraterni.

Concludo ricordando che tutto questo richiede un notevole sforzo fisico e economico per cui è importantissimo l'aiuto che ci dovrebbe pervenire innanzitutto dalle istituzioni e ovviamente da tutti coloro a cui sta a cuore il benessere delle persone in difficoltà.

Il nostro libro è stato presentato grazie alla collaborazione di Gianluca Galletti, presidente dell'Emilbanca e di Barbara Panzacchi Sindaco di Monghidoro.



Proseguiamo insieme

Un bel pienone di amici e soci ci ha onorato alla presentazione del secondo libro della Fondazione Itaca intitolato **“Uniti contro le difficoltà”**.

Belle le parole che **Gianluca Galletti** Presidente di Emilbanca ha pronunciato sull'attività che la Banca effettua a favore del settore assistenziale e sui possibili interventi già programmati a favore di parte della popolazione bolognese e della provincia in chiara difficoltà, ricordando il cuore prettamente locale dell'Emilbanca.

Il Sindaco di Monghidoro **Barbara Panzacchi** ha sottolineato che il suo Comune è sempre stato a fianco della Fondazione dalla sua nascita e che anche recentemente ha collaborato in vari progetti non ultimo in merito alla prospettiva di acquisire un secondo mezzo con pedana per il trasporto dei disabili.



Paolo Brighenti redattore del “l'IDEA” mentre intervista Andrea Farnè





Il PD di Pianoro ha scelto: il candidato sindaco sarà Marco Zuffi

Sabato 6 aprile presso la Sala Arcipelago **MARCO ZUFFI** attuale Assessore all'Urbanistica è stato presentato da **ISABELLA CONTI** Sindaco di San Lazzaro e **MATTEO LEPORE** Sindaco di Bologna, quale candidato per il centro-sinistra alla carica di Sindaco nel Comune di Pianoro alle prossime elezioni di giugno.

IL PROGRAMMA DI MARCO

*Caro Direttore, Cara Amica, Caro Amico,
vogliamo scrivere insieme una nuova pagina per Pianoro e vogliamo farlo condividendo le migliori energie che la nostra comunità può offrire.*

Ecco perché ci terremmo che partecipassi ai nostri laboratori per la co-costruzione del programma di mandato. Il tuo punto di vista sulla comunità è importante. Servirà da stimolo al confronto e al dialogo con i cittadini e tra i cittadini.



La Fondazione Itaca svolge quotidianamente attività e laboratori per i più fragili.

Cerchiamo sostenitori per mantenere vive le nostre attività in sede!!!

Potete aiutarci donando vestiario usato, usufruire dello psicologo Michele Bisato, partecipare ai corsi ludici pomeridiani per tutte le età.

Potete donare un contributo economico tramite c/c/p 22570402

Per info

Via nazionale 38 Carteria di Pianoro Bologna
051/6260034. Grazie mille!!!

Cristina Esposito

Giovedì, 12 settembre 2024 alle ore 21.00

TEATRO ONLINE IN STREAMING A CASA TUA

Per CONNETTERTI:

Apri il link: [ilteatroacasa](#) - immetti la password: **riderefabene**

PER PROBLEMI DI ACCESSO AL LINK, TELEFONARE AL **320 3539818**

La Compagnia Teatrale STREBEN
presenta

"Uno è poco. Due sono troppi"

Regia di **Marco Soccol**

Con: **Alessia De Pasquale, Filippo Marchi, Marco Soccol**

La protagonista ha una vita sessuale e relazionale ottimale, ma per ottenerla ha bisogno di due uomini, ognuno dei quali con caratteristiche che l'altro non possiede.

Potrebbe sembrare il classico triangolo di lei, lui e l'amante, ma si scopre presto che i due uomini sono entrambi presenti e "ufficiali". Lei abita e lavora a casa sua ed i due uomini si alternano avendo occupazioni e ritmi molto diversi. Questo strano "ménage a trois" funziona alla meraviglia ma...quanto durerà?

Pasqua con l'AISA

e i è venuto a trovare Giuliano Lenzi presidente dell'AISA Emilia Romagna (l'associazione contro le Atassie) con la quale collaboriamo da tantissimi anni per portarci le sue fantastiche uova di Pasqua.

Alcune uova hanno trovato un loro primo utilizzo fra le grinfie di questi due diavoletti che mi hanno rubato il cuore.



Riceviamo e volentieri pubblichiamo

Nel Comune di Pianoro ci sono più di 17.000 abitanti: di questi più di 1.500 sono persone con disabilità.

Le motorie sono le più diffuse, seguite dalle sensoriali e dalle psichiche. L'accessibilità dei servizi e degli spazi, pertanto, deve essere un obiettivo primario per chiunque decida di amministrare responsabilmente il nostro Comune. L'accessibilità, infatti, rappresenta la concretizzazione di quel principio di uguaglianza sostanziale che è racchiuso nella nostra Costituzione: non si può raggiungere una vera e piena uguaglianza se le persone con disabilità non possono usufruire pienamente dei servizi offerti dal territorio, spostarsi e arrivare dove arriva chiunque altro, vivere, insomma, una vita piena al pari di chiunque altro.

La mancanza più evidente e problematica che riscontriamo nel nostro territorio è quella relativa all'accessibilità degli spazi, questo si nota ovunque, i marciapiedi sono assenti o carenti in tante zone, le aree di fermata degli autobus spesso non sono a norma e, tutto questo, si riscontra anche in tanti edifici pubblici. La stessa presenza dei bagni accessibili non è scontata.

Su ogni aspetto che riguarda la disabilità e la rimozione delle barriere, è necessario aumentare la sensibilità e successivamente utilizzare la giusta attenzione programmatica e politica.

Anche lo stesso PEBA (piano per l'eliminazione delle barriere architettoniche), per essere sempre più incisivo ed efficace, va approfondito e migliorato attingendo anche dalle conoscenze e dall'esperienza delle associazioni e delle stesse persone e famiglie con disabilità.

Un confronto reale, strutturato e programmatico è la via maestra per individuare reali soluzioni e per dare priorità ai problemi da affrontare: oggi è necessario immaginare un Tavolo sulle Disabilità compartecipato dall'amministrazione comunale, dai disabili e dalle loro famiglie oltre che dalle associazioni che si occupano di questo sul territorio.

Questo Tavolo sulle Disabilità darebbe l'indicazione della via da seguire e detterebbe le tappe tutto nell'ottica di un bilancio sostenibile e con risorse rivolte a favore dei più deboli.

Questo, a oggi, è un processo portato avanti in maniera insufficiente a Pianoro.

Affrontare la questione è una condizione necessaria per portare avanti un lavoro efficace e serio nell'amministrazione del nostro territorio, ed è un obiettivo che mi pongo, oltre che un impegno che prendo con i pianoresi.

Le associazioni sul territorio, rappresentano una ricchezza per ogni cittadino e per tutta Pianoro, a partire da quelle che trattano e gestiscono i problemi della disabilità.

Anche i servizi pubblici devono diventare pienamente accessibili e per questo le risorse destinate alla formazione del personale pubblico sul tema, pari opportunità, devono essere utilizzate per formare i dipendenti pubblici perchè possano relazionarsi con la maggiore efficacia possibile con persone con ogni tipo di disabilità.

Ancora, va incentivato e favorito lo sport inclusivo e accessibile, che racchiude un potenziale importante non solo per ogni persona con disabilità, ma anche come un'occasione di riscoprirsi comunità per tutti i pianoresi.

Mettere al centro la disabilità è il primo passo necessario per una comunità che vuole essere unita e vuole guardare con maggiore ottimismo al futuro, senza lasciare indietro nessuno.

In conclusione, il grande fisico Albert Einstein dice che "*La follia sta nel fare sempre la stessa cosa aspettandosi risultati diversi*": dobbiamo perciò intraprendere nuove azioni e iniziare un cammino diverso per costruire una comunità più giusta, sensibile e coesa.



ALESSANDRO RUSSO
candidato consigliere comunale Lega

Fondazione Itaca Onlus cerca nuovi volontari

Fondazione Itaca Onlus, impegnata nel settore socio-assistenziale, con attività rivolte prevalentemente a persone anziane e disabili, cerca volontari responsabili e creativi



Assistenza Domiciliare

I martedì e il giovedì dalle 10 alle 17 nei locali della Fondazione (Via Nazionale 38/2 Carteria-Pianoro BO) si svolgono dei laboratori di attività manuali (principalmente pre stampa e confezionamento di riviste di settore, confezionamento di prodotti di cosmesi commissionati da aziende private) in cui al volontario è richiesto di affiancare l'utente con disabilità psico-fisiche nel lavoro manuale concreto e di sostenerlo a livello relazionale (Ricerca di 2 volontari per questa attività).

Per volontari che hanno disponibilità di tempo flessibile, la Fondazione chiede supporto nelle seguenti attività da realizzare sul territorio di Bologna (tempi da concordare con il volontario

- Ricerca di 2 volontari per queste attività):
- allestimento di banchetti di informazione e di raccolta fondi tramite vendita di prodotti di decoupage ecc;
- organizzazione di manifestazioni di carattere ludico o di spettacoli;
- organizzazione di gite con gli utenti e accompagnamento durante le stesse;
- ideazione e realizzazione di corsi/attività creative per bambini o persone disabili o anziani (presso la sede della Fondazione che dispone di ampi locali: un salone,

una cucina e delle salette).

Infine la Fondazione cerca 1 volontario che, collaborando con il Presidente, rappresenti la Fondazione nelle riunioni istituzionali e di rete, creando contatti con altre Associazioni di volontariato e possibilità di collaborazione. "Itaca" perché l'isola di Ulisse rappresenta il porto sicuro dei sogni e dei desideri di quanti si sentono esclusi o emarginati, il posto dove trovare o ritrovare affetti veri, sinceri e fedeli.

Per informazioni:

**www.fondazioneitaca.org
fondazioneitaca@libero.it
Presidente: Andrea Farnè**





**Vuoi, puoi, devi
fare il 730, UNICO, ISE/ISEE?**

**Lo Studio icare informatica s.r.l. a Pianoro (BO),
con sede in via Nazionale 134, ti offre questo servizio
evitandoti file e appuntamenti riservandoti
un trattamento personalizzato e professionale**

I SERVIZI

Modello 730
Modello UNICO
Modello RED
Modello ICCRIC
Modello ISE/ISEE

Elaborazione contabilità
Redazione bilanci e analisi del bilancio
Elaborazione dichiarazione dei redditi e modelli fiscali
Redazione contratti di locazione
Contenzioso tributario
Consulenza aziendale
Contrattualistica
Recupero crediti
Diritto societario

**SCONTO
RISERVATO A TUTTI
I TESSERATI ARCI**



icare informatica s.r.l.
via Nazionale 134 - 40065 Pianoro (BO)
tel. e fax 051 77 56 84

info@icare.servizi.com
www.icare.servizi.com

La Fondazione Itaca pro AISA MARCHE ODV

La Fondazione Itaca promuove da anni una raccolta fondi a favore dell'A.I.S.A (Associazione Italiana per la lotta alle Sindromi Atassiche) Marche Odv presieduta da

Monica Munafò

**Domenica 3 marzo 2024
Grande giornata organizzata dalla Fondazione Itaca Onlus filiale di Rimini a favore dell'AISA Marche ODV della Presidente Monica Munafò**

L'evento annuale che i responsabili della filiale di Rimini organizzano con il supporto determinante dei volontari di Pesaro **Antonella e Daniele**, per sostenere la battaglia contro le Sindromi Atassiche Genetiche è stato un vero successo!

Il pranzo spettacolo si è svolto presso Il Centro socio- culturale "Novecento - Pino Monaldi" Via del Cinema 41- Pesaro grazie alla collaborazione del Presidente del Centro **Willer Montanari**.

Con la partecipazione del noto comico **Bicio**.

Dopo pranzo sono stati consegnati alla **Monica Munafò Presidente dell'AISA Marche ODV** i contributi raccolti a suo favore.





www.fondazioneitaca.org

Filiale di Rimini

Via del Biancospino, 10/a 47900 Rimini

Tel/fax 054157460

E-mail: fondazioneitacarimini@gmail.com

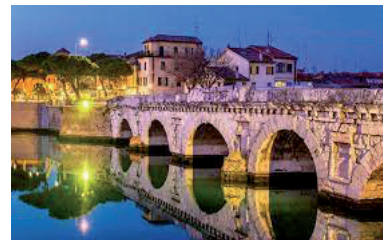

Silvia la responsabile della Filiale di Rimini da tempo ha promosso nei locali di via Biancospino un servizio alla persona gestito dalla volontaria Annamaria.

Si tratta di massaggi e altre cure per il sollievo delle persone

"La vera conquista sta nel concedere tempo a se stessi"

Le campane tibetane ed i suoni unici che producono vengono utilizzati per normalizzare la pressione sanguigna, alleviare problemi legati all'asma, rinnovare il funzionamento della ghiandola surrenale, aprire e bilanciare i meridiani del corpo e migliorare le risposte sinaptiche nel cervello.



Qui e Ora Massaggi

IO LA PENSO COSÌ'

IL TAR **BOCCIA** LEPORE

Assegnazione a Labas da annullare!



AGGIORNAMENTO SKYCLARIS (OMAVELOXOLONE)

La settimana scorsa, visti i ritardi di approvazione del farmaco in Italia, abbiamo di nuovo inviato una pec di sollecito e contestazione ad AIFA e abbiamo di nuovo inviato le 6000 firme raccolte per la petizione.

Venerdì AIFA ha risposto alla nostra PEC!

Pubblichiamo l'intera mail sul sito www.atassia.it e qui riporto uno stralcio.

..... omissis...

"Alla luce di quanto sopra esposto, considerata la rilevanza che il medicinale riveste per tutti i pazienti in attesa di trattamento, si conferma che sarà cura della scrivente Agenzia portare la discussione all'attenzione dell'istituenda Commissione Scientifico-Economica (CSE) alla prima seduta utile."

Pertanto, visto che dobbiamo attendere l'insediamento della Commissione Scientifico-Economica ho inviato altra pec al Ministro Schillaci, al Ministero della Salute. Attendiamo la risposta.

Maria Litani Presidente Nazionale AISA



esserci nel bisogno



Un Progetto della Fondazione Itaca operativo da diversi anni, pensato prima della pandemia, rimasto perfettamente operativo con il COVID imperante, in grande espansione adesso e che pur tra l'indifferenza delle Istituzioni è oggetto di grande interesse per tutti i cittadini del distretto

Interventi di Sostegno e Formazione alla singola persona, alla coppia e al gruppo (famiglia, scuola, lavoro)

Emozioni ed empatia in famiglia, a scuola, con gli amici: come migliorare la comunicazione con gli altri per capire, capirsi meglio, crescere e aiutare a crescere.

La comunicazione nei vari contesti del nostro quotidiano a volte è molto difficile, se non assente. Faticiamo a comprendere azioni e reazioni, non ci sentiamo capiti, ascoltati, amati.

Ci sentiamo impotenti ed inefficaci quando cerchiamo di entrare in risonanza con chi ci sta vicino. A volte le cose cambiano a seconda che ci si relazioni con una persona singola o con un gruppo, a volte no.

Nei rapporti affettivi, educativi, d'amicizia, lavorativi, sentiamo di non essere come vorremmo, ci sentiamo giudicati e poco apprezzati, sperimentiamo solitudine e impotenza.

Il pesante vissuto legato al Covid e ora al difficile momento economico connesso alla guerra russo - ucraina, a cui si aggiungono ulteriori notizie perlopiù negative diffuse frequentemente dai media, fanno sì che ci risulti difficile ri-appropriarci di stati emotivi positivi, che possano generare nuova energia e speranza.

I ragazzi, gli adulti, anche i bambini, con tonalità diverse faticano a trovare un senso in ciò che è accaduto e accade.

Come possiamo riuscire ad affrontare, migliorare, superare le ripercussioni psicologiche e relazionali di tutte queste situazioni nel nostro quotidiano?

Come possiamo aiutarci e aiutare chi ci sta vicino?

Quali strategie possiamo adottare nei rapporti individuali e di gruppo per far sì che diventino più funzionali?

Come possiamo ri-acquistare serenità?

Se sei interessato a fare un percorso individuale e/o grupale (o anche solo chiedere un consiglio) che ti fornire strumenti idonei per aiutarti a risolvere e superare il momento difficile che stai vivendo, contattaci ai seguenti recapiti:

Dott. Michele Bisato Cell/Whatsapp : 347 / 2791213

Mail: mbpsicoterapeuta@gmail.com





**VILLA GIULIA S.R.L.- Via F.lli Dall'Olio, 2 40060 Pianoro (BO) Tel. 051 777308
E-mail :villa.giulia@tin.it - www.villagiulia.bo.it**

Un'atmosfera d'altri tempi per un giorno nella nostra CRA Villa Giulia

La rievocazione ottocentesca organizzata con l'associazione 8cento APS, impegnata nella promozione della danza storica, ha destato grande curiosità ed entusiasmo nei residenti che si sono lasciati coinvolgere dalla magia del momento.

Un'iniziativa resa possibile grazie alla nostra dott.ssa **Ivonne Capelli** e alla direttrice artistica dell'evento **Alessia Branchi** che ha sottolineato come non esista età per emozionarsi e godersi il bello della vita



NODO DI RASTIGNANO

9 L Nodo di Rastignano, nelle notti del 25 e 26 marzo via Andrea Costa nel comune di Pianoro è rimasta chiusa

per varo del nuovo Ponte sulla Futa.

Per permettere il varo della prima campata del nuovo Viadotto di Rastignano, opera cardine dei lavori del Lotto 2 del Nodo di Rastignano, finanziati dal Fondo per lo Sviluppo e la Coesione-FSC 2014-2020.

La strada è stata chiusa in particolare dalle ore 21 di lunedì 25 marzo alle ore 6 di martedì 26 marzo, e dalle ore 21 di martedì 26 marzo alle ore 6 di mercoledì 27 marzo.

Se le operazioni di varo del ponte renderanno necessarie ulteriori chiusure saranno comunicate in seguito.

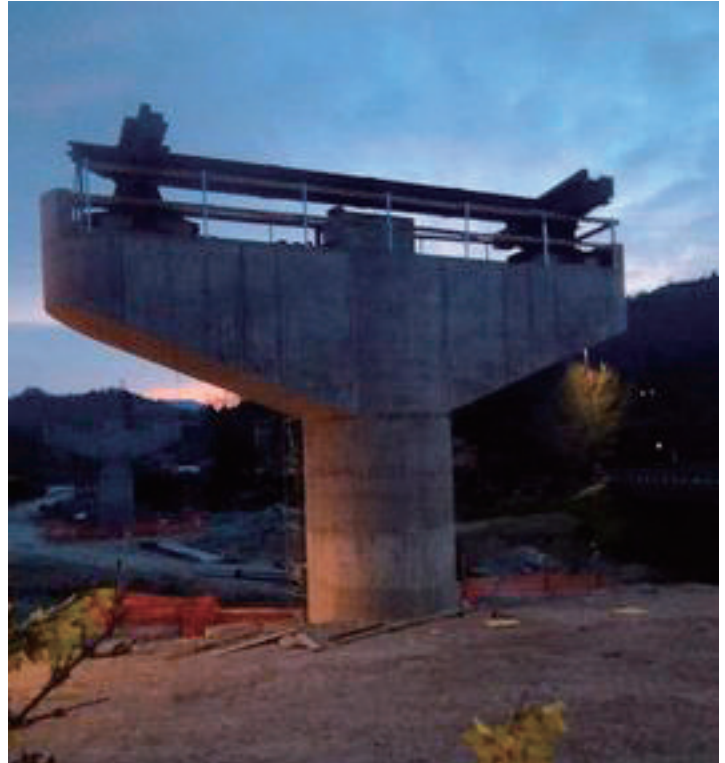

Di seguito le deviazioni previste:

O* in direzione Bologna: via Valle Verde, via Buoizzi, via Madre Teresa di Calcutta per reimmettersi nella rotatoria del Dazio, mentre per il traffico pesante via Lelli, via della Fornace, via Marzabotto, via del Cappello, via Buoizzi, via Madre Teresa di Calcutta per reimmettersi nella rotatoria del Dazio;

O*In direzione Pianoro: dalla rotatoria del Dazio per via Madre Teresa di Calcutta, via Buoizzi, via Valle Verde per reimmettersi in via Andrea Costa, mentre per il traffico pesante da via Valle verde si proseguirà per via del Cappello, via Marzabotto, via Fornace, via Lelli per reimmettersi in via Andrea Costa.

Barbara Panzacchi





5x1000

DESTINATE IL 5x1000 A FONDAZIONE ITACA ONLUS, DONERETE IL CUORE, NOI SOSTENIAMO PROGETTI PER IL BENESSERE DI PERSONE DIVERSAMENTE ABILI INDICATE IL CODICE FISCALE

91267800372

e-mail: fondazioneitaca@libero.it • www.fondazioneitaca.org

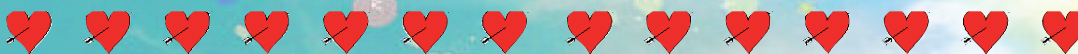

MI DAI UNA MANO?

FIRMA ANCHE TU,
DESTINA IL TUO

5x1000

ALLA
FONDAZIONE ITACA



ASSISTENZA ALLA PERSONA

OBIETTIVO
2024
AUSILI...
E NON SOLO



ASSISTENZA ALLA PERSONA

I CONTRIBUTI VERSATI SONO DEDUCIBILI

- dalle persone giuridiche: senza limite d'importo Legge 23.12.2005 n. 266 art. 1 comma 353 e Decreto Presidente Consiglio dei Ministri 8.5.2007 e 25.2.2009.
- dalle persone fisiche: nella misura massima del 10% del reddito imponibile o fino a euro 70.000 (vale il minore dei due limiti) Decreto Legge 14 marzo 2005 n. 35 e art. 14 e Decreti Presidente Consiglio dei Ministri 8.5.2007 e 25.2.2009.

Per ottenere la deducibilità i contributi devono essere versati attraverso il sistema bancario o postale, allegando alla propria dichiarazione dei redditi il documento idoneo attestante il versamento effettuato (es. contabile bancaria, estratto conto, vaglia postale).



Martedì 19 marzo 2024, nel ventiduesimo anniversario della scomparsa del giuslavorista Marco Biagi, barbaramente ucciso proprio nel giorno della festa del papà dalle nuove Brigate Rosse, Il Comune di Pianoro ha organizzato un momento di raccoglimento nel parco a lui intitolato, tra la Coop e la scuola primaria Diana Sabbi.

Franca Filippini

OTTIMO SUCCESSO DELLA CAMPAGNA VACCINALE ALL'OSPEDALE DI LOIANO

Sono pervenuti i ringraziamenti del Dirigente Medico Dott. Davide Resi per la collaborazione alla riuscita della giornata del 27 marzo per la somministrazione dei vaccini antiherpes zoster (fuoco di sant'Antonio) e antipneumococco.

Sono state accolte e vaccinate 100 persone e sono stati somministrati 163 vaccini.

Veramente un ottimo risultato in 5 ore e mezza di presenza dell'equipe medica presso l'Ospedale di Loiano.

Fabrizio Morganti



[Poi vorrei non vedere più Limiti ma solo infiniti Orizzonti.]



TESSERAMENTO 2024

Rinnova la tessera e fatti socio anche tu, un piccolo contributo economico annuale per una grande causa!

L'IMPORTO È DI SOLI 25 EURO!

La tessera di socio dà diritto a:

- * *Proporre e partecipare a tutte le iniziative della Fondazione.*
- * *Uno sconto sulle gite.*
- * *Ricevere gratuitamente «Itaca news» il mensile d'informazione della Fondazione.*
- * *Usufruire delle varie convenzioni che la Fondazione riuscirà a stipulare con aziende e fornitori vari.*
- * *Usufruire a prezzi eccezionali delle consulenze dei professionisti e specialisti soci e collaboratori della nostra Fondazione.*



Sede: Via Nazionale, 38/2 • Carteria 40065 Pianoro • Tel. 051 6260034

E-mail: fondazioneitaca@libero.it • Sito: www.fondazioneitaca.org

Filiale di Rimini: Via del Biancospino, 10/A • 47900 Rimini • Tel. e fax 0541 57460

Delegazione di Ravenna: Via Rembrant 39• 40122 Lido Adriano • Tel. 0544 201304

Delegazione di Cesena: Via Veneto 139 47521 Cesena - Tel 3920722590

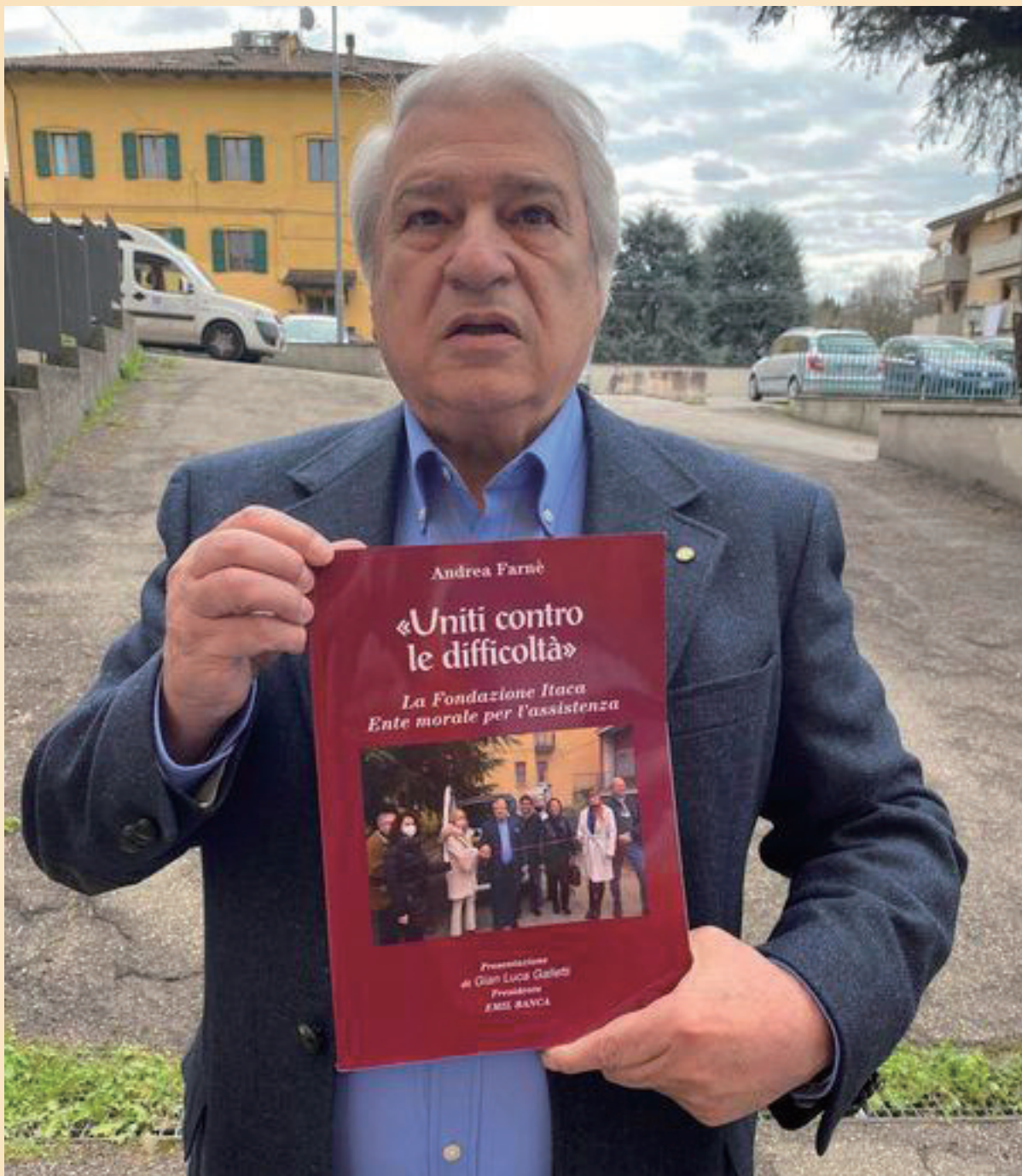

Abbiamo presentato “Uniti contro le difficoltà” secondo libro testimonianza delle attività assistenziali della Fondazione Itaca.

Chi è interessato può richiederne copia in sede allo 051/6260034 o al cell. 335385971